PROJEKT ZAGOSPODAROWANIA TERENU

SKALA: 1:500

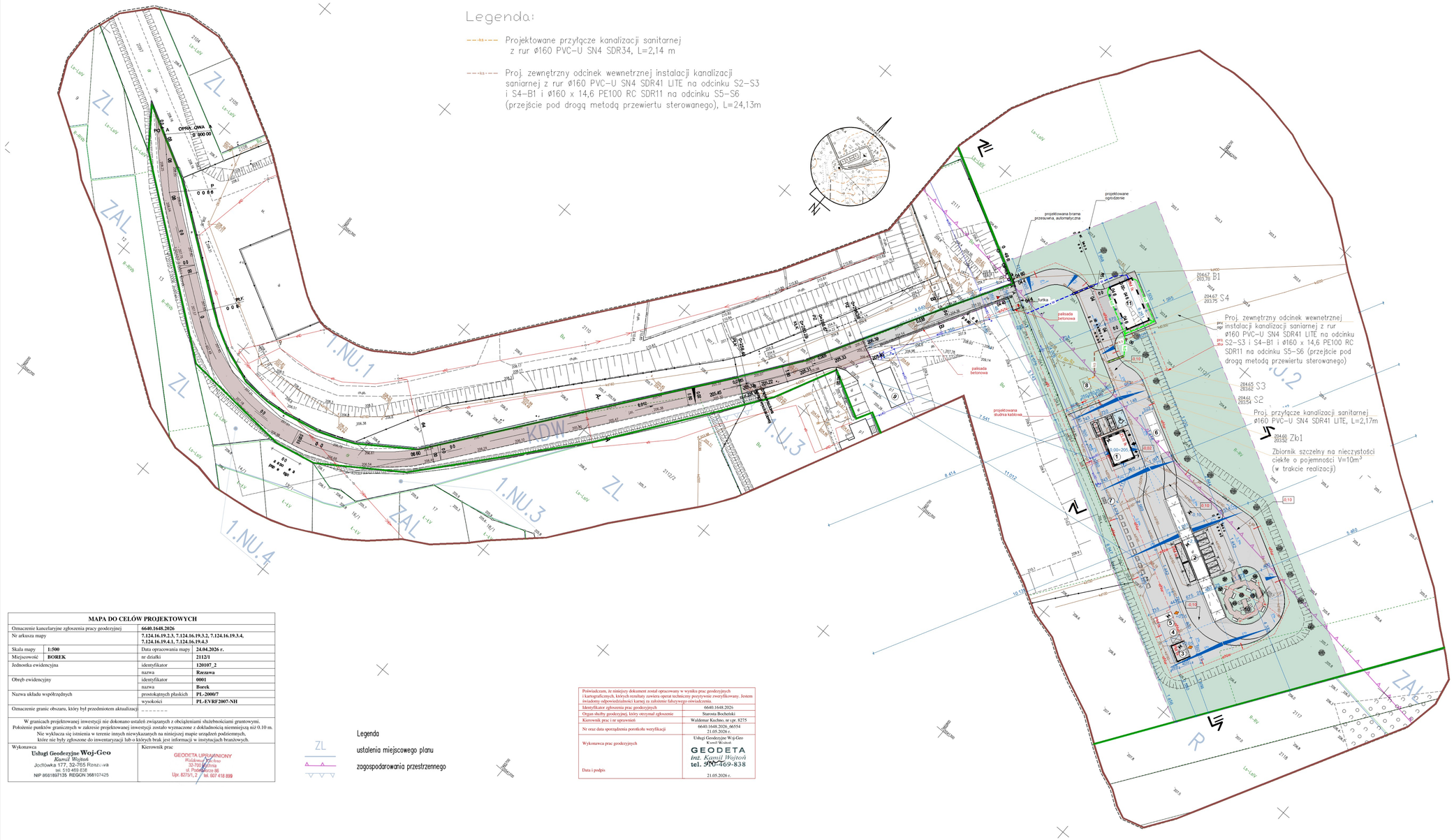
Legenda:
Projektowane przyłącze kanalizacji sanitarnej z rur ø160 PVC-U SN4 SDR34, L=2,14 m
Proj. zewnętrzny odcinek wewnetrznej instalacji kanalizacji saniarnej z rur ø160 PVC-U SN4 SDR41 LITE na odcinku S2-S3 i S4-B1 i ø160 x 14,6 PE100 RC SDR11 na odcinku S5-S6 (przejście pod drogą metodą przewiertu sterowanego), L=24,13m
Proj. zewnętrzny odcinek wewnetrznej instalacji kanalizacji saniarnej z rur ø160 PVC-U SN4 SDR41 LITE na odcinku S2-S3 i S4-B1 i ø160 x 14,6 PE100 RC SDR11 na odcinku S5-S6 (przejście pod drogą metodą przewiertu sterowanego)
Proj. przyłącze kanalizacji sanitarnej ø160 PVC-U SN4 SDR41 LITE, L=2,17m
Zbiornik szczelny na nieczystości ciekłe o pojemności V=10m³ (w trakcie realizacji)
1.NU.1
1.NU.2
1.NU.3
1.NU.4
ZL
ZAL
KDW
R
ZAV
projektowana brama przesuwna, automatyczna
projektowane ogrodzenie
furtka
palisada betonowa
projektowana studnia kablowa
projektowana studnia rewizyjna
projektowana studnia kanalizacyjna
projektowana studnia kanalizacyjna z separatorem
projektowana studnia kanalizacyjna z zasuwą
projektowana studnia kanalizacyjna z zaworem zwrotnym
projektowana studnia kanalizacyjna z zaworem zwrotnym i zasuwą
projektowana studnia kanalizacyjna z zaworem zwrotnym i separatorem
projektowana studnia kanalizacyjna z zaworem zwrotnym, separatorem i zasuwą